

# La bientraitance, parlons-en !

Ce film a obtenu le 1er Prix GMF  
aux Journées Nationales des UGECAM  
La Baule Septembre 2012



Réalisation et Distribution

**ANTHEA**

L'îlot de l'Horloge - 1, rue Dou Fabriguié  
BP 219 - 83006 Draguignan Cedex  
Tél 04 94 68 98 48 - Fax 04 94 68 28 74  
contact@anthea.fr - www.anthea.fr

© Dominique Landucci - Ils passeront et seront appréciés - Acrylique sur toile

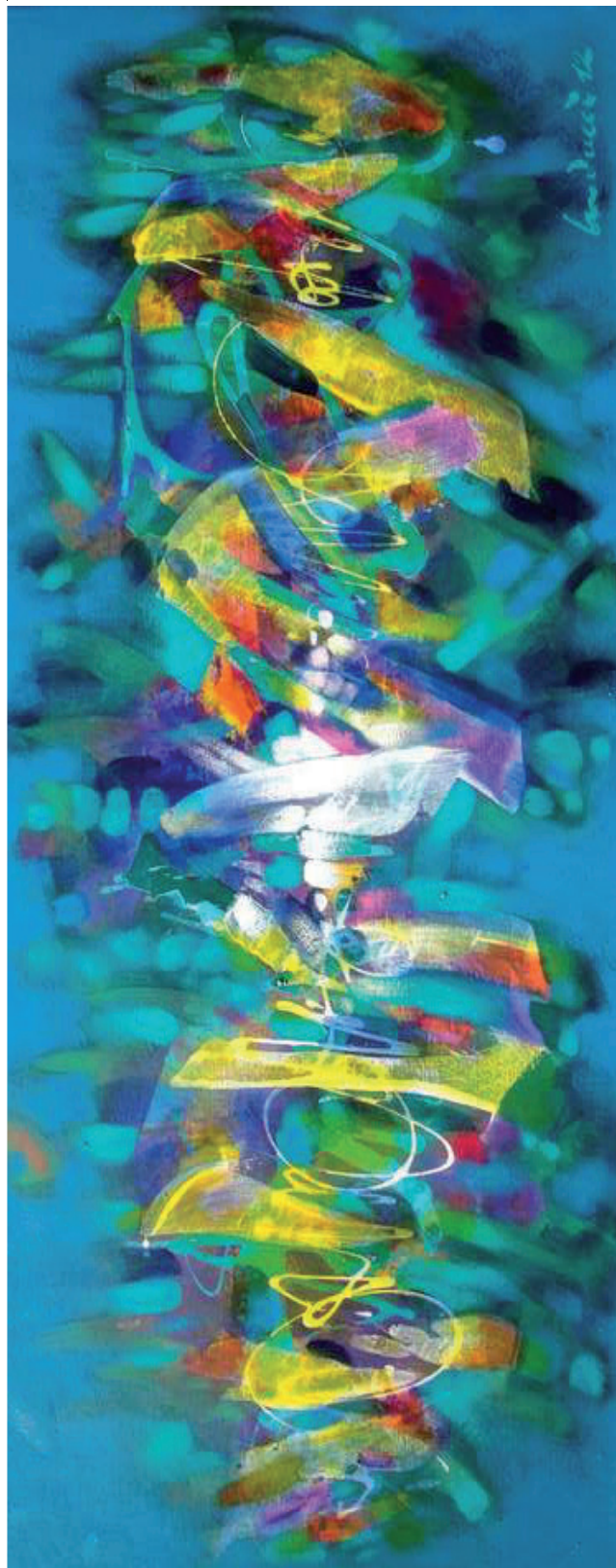

# La bientraitance, parlons-en !

# La bientraitance, parlons-en !

La réalisation de ce film a impliqué la participation active de 7 équipes des établissements médico-sociaux de l'UGECAM PACA-Corse.

Ce film montre comment les professionnels de ce secteur interviennent dans un quotidien où la bientraitance ne va pas de soi et nécessite bien au contraire une remise en question tant personnelle qu'institutionnelle.

La prise en charge des personnes accueillies ne peut se résumer à la seule prise en compte technique de leur affection ou de leur handicap mais doit également se soucier de la diversité et de la complexité de leur personnalité.

L'objectif essentiel de ce film est de proposer aux professionnels un support de réflexion et d'échanges sur l'amélioration des conditions de vie et sur la prise en charge relationnelle des personnes accueillies dans les établissements sanitaires et médico-sociaux. Ce document est construit autour des fondamentaux de l'ANESM (Agence nationale de l'évaluation et de la qualité des établissements et services sociaux et médico-sociaux) sur la bientraitance :

- une culture du respect de la personne et de son histoire, de sa dignité et de sa singularité ;
- une manière d'être des professionnels au-delà d'une série d'actes ;
- une valorisation de l'expression des usagers ;
- un aller-retour permanent entre penser et agir ;
- une démarche continue d'adaptation à une situation donnée.

## BON DE COMMANDE

# La bientraitance, parlons-en !

*Un film de 48 mn*

*Tarif du DVD : 50 € ttc et frais de port inclus*

Nom du particulier / Service : .....

.....

Nom du Responsable de la commande : .....

.....

Adresse : .....

.....

.....

.....

.....

Tél. : .....

Courriel : .....@

.....

Veuillez adresser ce bon de commande accompagné de votre règlement par chèque ou de votre engagement pour un règlement administratif à :

**ANTHEA**

**L'Ilot de l'Horloge - 1, rue Dou Fabriguié  
BP 219 - 83006 Draguignan Cedex**

